*Évangile de Jésus-Christ selon saint Jean* (Jn 20, 19-23)

« Le soir venu, en ce premier jour de la semaine, alors que les portes du lieu où se trouvaient les disciples étaient verrouillées par crainte des Juifs, Jésus vint, et il était là au milieu d'eux. Il leur dit : 'La paix soit avec vous !' Après cette parole, il leur montra ses mains et son côté. Les disciples furent remplis de joie en voyant le Seigneur. Jésus leur dit de nouveau : « La paix soit avec vous ! De même que le Père m'a envoyé, moi aussi, je vous envoie. » Ayant ainsi parlé, il souffla sur eux et il leur dit : 'Recevez l'Esprit Saint. À qui vous remettrez ses péchés, ils seront remis ; à qui vous maintiendrez ses péchés, ils seront maintenus.' »

*Offertoire hymne d'Hildegarde von Bingen « Spiritus Sanctus »*

« Le Saint-Esprit, vie qui donne la vie qui transforme toute chose,
racine de toute création, il ôta l'impureté de toute chose,
lavant les péchés et procurant du baume aux blessures :
il est la vie radieuse et digne de louange, éveillant et réveillant toute chose. »

*Prière universelle*

Seigneur, donne-nous ton Esprit pour bâtir ton royaume

*Chant d'action de grâce*

**Viens, Esprit de sainteté, viens, Esprit de lumière,**
**Viens, Esprit de feu, viens, nous embraser.**

Viens, Esprit du Père, sois la lumière,
Fais jaillir des cieux ta splendeur de gloire.

Viens, onction céleste, source d'eau vive,
Affermis nos cœurs et guéris nos corps.

Esprit d'allégresse, joie de l'Église,
Fais jaillir des cœurs le chant de l'Agneau.

Fais-nous reconnaître l'Amour du Père
et révèle-nous la Face du Christ.

## À LA PAROISSE

**Nous avons célébré cette semaine** les obsèques de Solange Gallice

**Lundi 29 mai**, une seule messe à 11h.
**Mardi 30 mai** à 20h à la crypte, réunion du grand conseil paroissial qui réunit les responsables des différentes associations et activités de la paroisse.
**Samedi 3 et dimanche 4 juin**, premières communions et confirmations de la Mission Catholique Italienne.
**Samedi 11 juin** à 15h : visite du tympan restauré avec Art, Culture et Foi

PAROISSE
SAINT-PIERRE
DE CHAILLOT

**28 rue de Chaillot 75116 Paris**
**Tél. 01 47 20 12 33**
**st.pierre.chaillot@eglise-chaillot.com**
**http//www.eglise-chaillot.com**

PENTECOTE 2023

La venue de l'Esprit Saint au jour de notre baptême et de notre confirmation n'est pas un don fugace et occasionnel en vue d'une action ponctuelle. Elle imprime une marque irrévocable, signe et gage d'une présence de tous les instants. Comme nous le chantons dans le *Veni, Sancte Spiritus*, en ce dimanche de la Pentecôte, il est « l'hôte très doux de nos âmes » que « l'Église salue sans cesse au seuil de l'intériorité de tout homme » (*Encyclique sur l'Esprit-Saint qui est 'Seigneur et qui donne la vie'* de Jean Paul II, § 67).

Comme Job, nous devons nous rappeler : « C'est le souffle de Dieu qui m'a fait, l'inspiration du Puissant qui me fait vivre » (*livre de Job* 33, 4). L'homme sera vraiment libre lorsqu'il se laissera entièrement saisir par le souffle de Dieu. L'histoire du christianisme dans ce qu'il a de plus sublime se résume à cela : des hommes, des femmes, des enfants, des vieillards saisis par la puissance de l'Esprit-Saint.

Alors disons :

'Ô Seigneur et Vie de mon âme, Esprit-Saint, toi dont l'amour remplit la terre, accorde-moi de t'aimer en retour.

Établis-moi dans la liberté des enfants de Dieu, pour que je puisse librement t'aimer et te connaître à chaque instant de ma vie.

Inonde mon cœur de ta lumière pour que mes yeux soient illuminés et que je puisse comprendre comment tu me connais.

Je veux vivre de toi.
Je veux vivre avec toi.
Je veux vivre en toi.
Viens, Esprit de sainteté.
Viens me visiter.
Viens !

Père J. Ollier

## *Chant d'entrée*

**Viens Esprit Saint, viens embraser nos cœurs,**
**Viens au secours de nos faiblesses,**
**Viens Esprit Saint, viens Esprit consolateur,**
**Emplis-nous de joie et d'allégresse.**

Viens en nos âmes lasses, Esprit de sainteté,
Viens nous combler de grâce, et viens nous sanctifier.
Viens guérir nos blessures, toi le consolateur,
Viens source vive et pure, apaiser notre cœur.

Envoyé par le Père, Tu viens nous visiter,
Tu fais de nous des frères, peuple de baptisés
Enfants de lumière, membres de Jésus Christ,
Nous pouvons crier « Père » d'un seul et même Esprit.

## *Lecture du livre des Actes des apôtres* (Ac 2, 1-11)

« Quand arriva le jour de la Pentecôte, au terme des cinquante jours après Pâques, ils se trouvaient réunis tous ensemble. Soudain un bruit survint du ciel comme un violent coup de vent : la maison où ils étaient assis en fut remplie tout entière. Alors leur apparurent des langues qu'on aurait dites de feu, qui se partageaient, et il s'en posa une sur chacun d'eux. Tous furent remplis d'Esprit Saint : ils se mirent à parler en d'autres langues, et chacun s'exprimait selon le don de l'Esprit. Or, il y avait, résidant à Jérusalem, des Juifs religieux, venant de toutes les nations sous le ciel. Lorsque ceux-ci entendirent la voix qui retentissait, ils se rassemblèrent en foule. Ils étaient en pleine confusion parce que chacun d'eux entendait dans son propre dialecte ceux qui parlaient. Dans la stupéfaction et l'émerveillement, ils disaient : « Ces gens qui parlent ne sont-ils pas tous Galiléens ? Comment se fait-il que chacun de nous les entende dans son propre dialecte, sa langue maternelle ? Parthes, Mèdes et Élamites, habitants de la Mésopotamie, de la Judée et de la Cappadoce, de la province du Pont et de celle d'Asie, de la Phrygie et de la Pamphylie, de l'Égypte et des contrées de Libye proches de Cyrène, Romains de passage, Juifs de naissance et convertis, Crétois et Arabes, tous nous les entendons parler dans nos langues des merveilles de Dieu. »

## *Psaume 103 (104)*

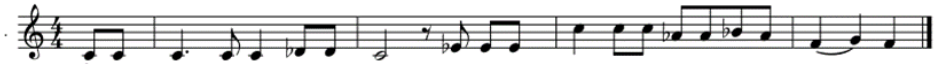

**« Ô Seigneur, envoie ton Esprit qui renouvelle la face de la terre.»**

Bénis le Seigneur, ô mon âme : / Seigneur mon Dieu, tu es si grand !
*Quelle profusion dans tes œuvres, Seigneur ! / La terre s'emplit de tes biens.*
Tu reprends leur souffle, ils expirent / Et retournent à leur poussière.
*Tu envoies ton souffle : ils sont créés ; / Tu renouvelles la face de la terre.*
Gloire au Seigneur à tout jamais ! / Que Dieu se réjouisse en ses œuvres !
*Que mon poème lui soit agréable ; / Moi, je me réjouis dans le Seigneur.*

## *Lecture de la première lettre de saint Paul apôtre aux Corinthiens*
(1 Co 12, 3b-7.12-13)

« Frères, personne n'est capable de dire : « Jésus est Seigneur » sinon dans l'Esprit Saint. Les dons de la grâce sont variés, mais c'est le même Esprit. Les services sont variés, mais c'est le même Seigneur. Les activités sont variées, mais c'est le même Dieu qui agit en tout et en tous. À chacun est donnée la manifestation de l'Esprit en vue du bien. Prenons une comparaison : le corps ne fait qu'un, il a pourtant plusieurs membres ; et tous les membres, malgré leur nombre, ne forment qu'un seul corps. Il en est ainsi pour le Christ. C'est dans un unique Esprit, en effet, que nous tous, Juifs ou païens, esclaves ou hommes libres, nous avons été baptisés pour former un seul corps. Tous, nous avons été désaltérés par un unique Esprit. »

## *Séquence de la Pentecôte*

Veni, Sancte Spíritus, et emítte cǽlitus lucis tuæ rádium.
Veni, pater páuperum, veni, dator múnerum, veni, lumen córdium.
Consolátor óptime, dulcis hospes ánimæ, dulce refrigérium.
In labóre réquies, in æstu tempéries, in fletu solácium.
O lux beatíssima, reple cordis íntima tuórum fidélium.
Sine tuo númine, nihil est in hómine nihil est innóxium.
Lava quod est sórdidum, riga quod est áridum, sana quod est sáucium.
Flecte quod est rígidum, fove quod est frígidum, rege quod est dévium.
Da tuis fidélibus, in te confidéntibus, sacrum septenárium.
Da virtútis méritum, da salútis éxitum, da perénne gáudium, amen, alleluia.

Viens, Esprit-Saint, et envoie du haut du ciel
un rayon de ta lumière.
Viens en nous, père des pauvres, viens, dispensateur des dons, viens, lumière de nos cœurs.
Consolateur souverain, hôte très doux de nos âmes adoucissante fraîcheur.
Dans le labeur, soit le repos, dans la fièvre, la fraîcheur, dans les pleurs, le réconfort.
O lumière bienheureuse, viens remplir jusqu'à l'intime le cœur de tous tes fidèles.
Sans ta puissance divine, il n'est rien en aucun homme, rien qui ne soit perverti.
Lave ce qui est souillé, baigne ce qui est aride, guéris ce qui est blessé.
Assouplis ce qui est raide, réchauffe ce qui est froid, rends droit ce qui est faussé.
A tous ceux qui ont la foi et qui en toi se confient donne tes sept dons sacrés.
Donne mérite et vertu, donne le salut final, donne la joie éternelle